

## Landhaus kaufen L'ametlla De Mar, Baix Ebre

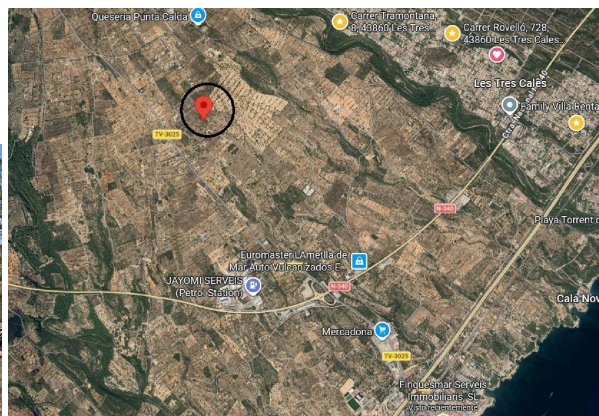

In der Gemeinde l'Ametlla de Mar, nur 4 km von dem charmanten Küstenort und seinen wunderschönen Buchten mit feinem Sand und kristallklarem Wasser an der Costa Dorada entfernt, steht ein 11.133 m<sup>2</sup> großes, mit Olivenbäumen bepflanztes Grundstück zum Verkauf, gelegen in einer ruhigen und natürlichen Umgebung.~Die Immobilie genießt eine privilegierte Lage, fernab von Lärm und umgeben von Natur, und dennoch in unmittelbarer Nähe zum Ortskern und allen wichtigen Dienstleistungen.~Auf dem Grundstück befindet sich ein ca. 20 m<sup>2</sup> großes Gerätehaus, ideal zur Renovierung und individuellen Anpassung.~Eine hervorragende Gelegenheit für alle, die ein charmantes und gut gelegenes Landgrundstück suchen.~~Weitere Immobilien auf [finquesmar.es](http://finquesmar.es)

### gegevens woning

Spanienimmo id: **6378005**  
Referenz: **50012**  
In der Nähe oder in: **L'ametlla De Mar**  
Region: **Baix Ebre**  
Objekttype: **Landhaus**  
Zimmer: **nicht verfügbar**  
Wohnfläche: **20 m<sup>2</sup>**  
Grundstücksfläche: **11133 m<sup>2</sup>**  
Preis: **€ 29.000**

### Kontakt

Makler: **Finquesmar Serveis**  
Name: **Inmobiliaris SI**  
Spricht: **nicht verfügbar**  
Telefon: **nicht verfügbar**  
**+34977493836**